

Carta de serviços ao cidadão

Imprensa Oficial do Estado do
Rio de Janeiro



Imprensa Oficial
DO ESTADO DO RIO DE JANEIRO

SUMÁRIO

| | | |
|-----------|---|------|
| | CARTA DE SERVIÇOS AO CIDADÃO | P.3 |
| 1 | APRESENTAÇÃO - IMPRENSA OFICIAL DO ESTADO DO RIO DE JANEIRO | P.3 |
| 2 | ORGANOGRAMA | P.4 |
| 3 | MISSÃO, VISÃO, VALORES | P.5 |
| 4 | PRODUTOS E SERVIÇOS | P.6 |
| 5 | CONTEÚDO DO DIÁRIO OFICIAL | P.12 |
| 6 | COMO PUBLICAR NO DIÁRIO OFICIAL DO ESTADO | P.13 |
| 7 | COMPLEXO CULTURAL DA IOERJ | P.15 |
| 8 | NOSSAS LICITAÇÕES | P.17 |
| 9 | COMPROMISSOS DE QUALIDADE E INDICADORES | P.18 |
| 10 | CANAIS DE ATENDIMENTO E DÚVIDAS FREQUENTES | P.19 |

CARTA DE SERVIÇOS AO CIDADÃO

Instituída pela Lei Federal nº 13.460, de 26/07/2017 e no âmbito do Estado do Rio de Janeiro pela Lei Estadual nº 6.052, de 23/09/2011, regulamentada pelo Decreto Estadual nº 46.622/2019 e pelo Decreto nº 46.836/2019, a Carta de Serviços ao Cidadão visa ampliar o controle social e informar os serviços prestados pelos órgãos do Poder Executivo do Estado do Rio de Janeiro, incluindo as suas formas de acesso, padrões de qualidade de atendimento ao público, garantindo, assim, maior transparência à Administração Pública.

1 APRESENTAÇÃO - IMPRENSA OFICIAL DO ESTADO DO RIO DE JANEIRO

Em 1º de julho de 1931, entrava em circulação o primeiro Diário Oficial do Estado do Rio, com a principal atribuição de legitimar os atos oficiais emanados do governo fluminense, por meio do Decreto 2.615. Somente em 2 de janeiro de 1952, a empresa finalmente recebeu o nome de Imprensa Oficial.

Em 1956, obteve autorização para imprimir obras de valor científico ou literário, de autores nascidos ou radicados no estado. Em 16 de junho de 1961, a Assembleia Legislativa do Estado do Rio de Janeiro determinava que o Diário Oficial do Estado reunisse quatro seções distintas: Poder Executivo, Poder Legislativo, Poder Judiciário e Municipalidades. Os quatro Diários, que antes existiam isoladamente, passaram a ser editados em conjunto por força da Lei 4.675. Em 1971, foi criado o Departamento Autônomo de Imprensa Oficial.

O sistema da administração indireta foi adotado em 20 de agosto de 1973, com a criação da Imprensa Oficial – Empresa Fluminense de Sistemas Gráficos, pela Lei nº 7.239. Em 5 de março de 1975, com a união dos Estados da Guanabara e do Rio de Janeiro, a instituição passou a se chamar Imprensa Oficial do Estado do Rio de Janeiro (IO), Empresa Pública, segundo Decreto governamental de 25 de abril de 1975. A IOERJ, hoje Imprensa Oficial do Estado do Rio de Janeiro, continua a escrever uma história de compromisso com a sociedade, investindo na modernização do parque gráfico, na reestruturação administrativa e na preocupação com a prestação de serviços de qualidade.

2 ORGANOGRAMA

GOVERNANÇA - ESTRUTURA ORGANIZACIONAL DOS ÓRGÃOS ESTATUTÁRIOS IMPRESA OFICIAL DO ESTADO DO RIO DE JANEIRO

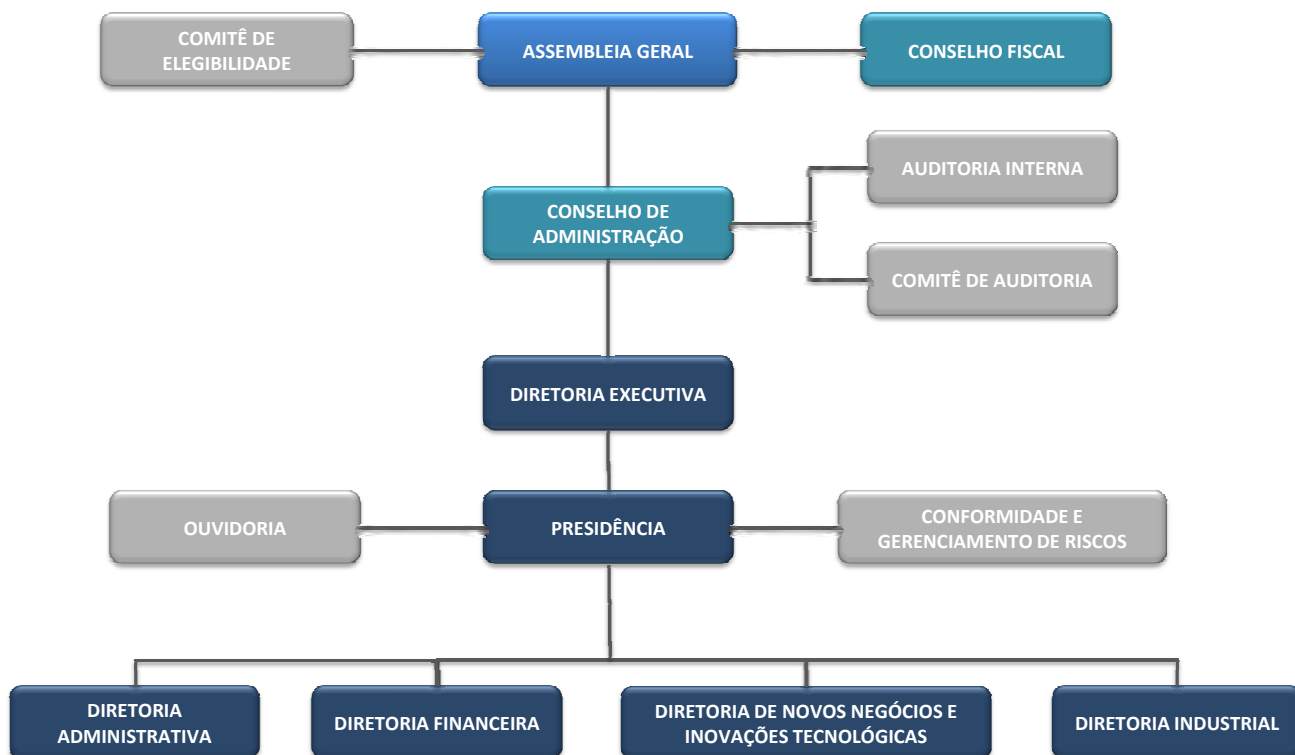

3 **MISSÃO**

Nossa missão é servir à sociedade com a democratização da informação, na forma de edição, publicação e comercialização do Diário Oficial do Estado do Rio de Janeiro, de produtos gráficos, de certificação digital, além da difusão e fomento da cultura.

VISÃO

Ser modelo de gestão por meio de novas tecnologias como empresa pública, além de ser referência na produção gráfica, como agente certificador e como incentivador da educação e cultura.

VALORES

- Ética
- Transparência
- Inovação
- Sustentabilidade
- Comprometimento

4 PRODUTOS E SERVIÇOS

4.1 Gráfica IOERJ

A Imprensa Oficial possui um parque gráfico totalmente informatizado, com equipamentos e softwares de ponta para impressão de material diversificado e com vários tipos de acabamento. São produzidos livros, revistas, impressos promocionais, formulários, folders, mala direta, jornais e outros.

Como contratar os serviços gráficos da Imprensa Oficial?

Os orçamentos podem ser solicitados ao Serviço Comercial de Produtos Gráficos (SECGAP).

✉ ioerj.secgap@gmail.com

☎ (21) 2717-5825.

Departamento Comercial

✉ divcop@ioerj.rj.gov.br

☎ (21) 2717-5731

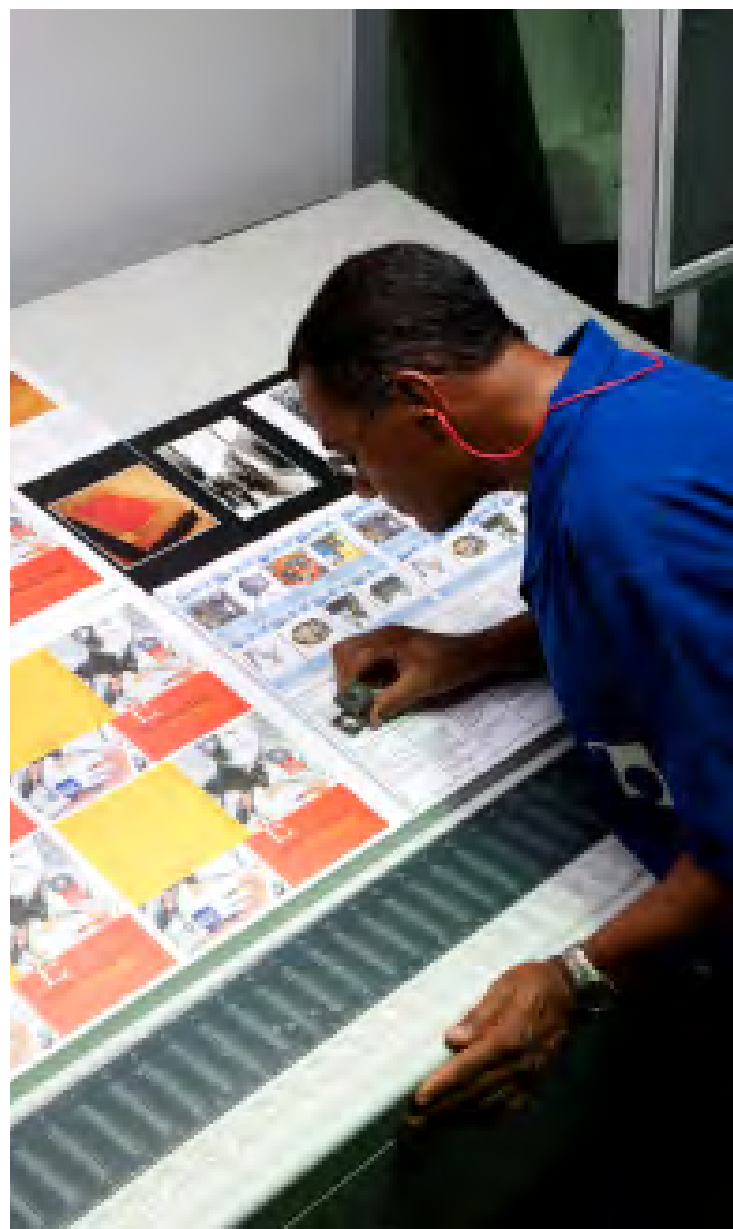

Formas de pagamento

O pagamento pode ser realizado à vista ou faturado. A forma de pagamento pode ser por PIX, depósito em conta ou transferência bancária.



Certificado Digital
Imprensa Oficial
DO ESTADO DO RIO DE JANEIRO

4.2 Certificado Digital

A Imprensa Oficial é uma autoridade de registro que emite certificados digitais dos tipos e-CPF (para pessoa física), e-CNPJ (para empresas), SSL e certificados em nuvem. Ao contratar esse serviço, o cliente poderá realizar operações on-line com a mesma validade jurídica da assinatura manuscrita.

Como fazer o agendamento para emitir o seu certificado digital?

Acesse o site:

www.certificadodigital.ioerj.com.br/agendar

Canais de comunicação da certificação digital:

(21) 2717-4655/ 2717-4671

certificacaodigital@ioerj.rj.gov.br



Documentos necessários para emissão do Certificado Digital

Para pessoa física:

- Documento de Identidade
- Cadastro de Pessoa Física – CPF
- Título de Eleitor (Opcional)
- PIS-PASEP (Opcional)
- Cadastro Específico do INSS – CEI (Opcional)

Para pessoa jurídica:

(Para o representante legal)

- Documento de Identidade
- Cadastro de Pessoa Física – CPF
- Título de Eleitor (Opcional)
- PIS-PASEP (Opcional)
- Cadastro Específico do INSS – CEI (Opcional)

Para autenticação do órgão público:

(Para o representante legal)

- Nomeação do Secretário (Publicação em D.O.)
- Criação do Órgão (Publicação em D.O.)
- Estatuto ou Regimento Interno (se existir)
- PIS-PASEP (Opcional)
- Cadastro Nacional de Pessoas Jurídicas – CNPJ

Certificados Digitais emitidos pela IOERJ

- Tipo A1: As informações podem ser armazenadas em mais de um computador ou no dispositivo móvel (smartphone ou tablets). A validade é de um ano.
- Tipo A3: É o mais seguro, os dados são guardados em mídia criptografada (cartão inteligente ou token). A validade é de três anos.

Informações

- Atendimento de forma presencial
Tempo de atendimento: de 40 minutos a 1 hora
Não há espera, pois os atendimentos são agendados previamente no site.
- Formas de pagamento: dinheiro, PIX, depósito identificado e nota de empenho.
- Acessibilidade para cadeirantes: nas lojas do Rio de Janeiro e Bangu.
- Em caso de pane no sistema informatizado, o atendimento deverá ser reagendado.

Unidades de atendimento presencial

Niterói

Sede da Imprensa Oficial - Rua Professor Heitor Carrilho, nº 81 - Centro - Niterói - RJ - CEP: 24030-230

Atendimento de 2ª a 6ª, das 9h às 17h

Agência Centro

Praça Pio X, nº 55, 6º andar, Centro, Rio de Janeiro.- RJ - CEP: 20091-040

Atendimento de 2ª a 6ª, das 8h às 17h

Agência Barra

Shopping Aerotown, Av. Ayrton Senna, 2521, Barra da Tijuca - Lojas 33 e 34 - RJ - CEP: 22775-003

Atendimento de 2ª a 6ª, das 8h às 17h

Bangu

Poupa Tempo RJ, Bangu Shopping



4.3 CONSULTAS E CÓPIAS AUTENTICADAS DO D.O.

As edições do Diário Oficial do Estado do Rio de Janeiro, a partir de janeiro de 2028, estão disponíveis gratuitamente no site www.ioerj.com.br. A busca pode ser feita por ID, nome, data de publicação e/ou parte do jornal. A pesquisa também pode ser solicitada presencialmente na sede da IOERJ, na Seção de Documentação, onde estão arquivadas todas as publicações desde 01/07/1931 até a mais recente. Há ainda a possibilidade de solicitar a publicação desejada pelo email sedoa.ioerj@gmail.com.

A IOERJ é o único lugar autorizado a fazer cópias autenticadas do Diário Oficial do Estado do Rio de Janeiro. O valor cobrado por página é R\$ 5,50 e o pagamento pode ser feito em dinheiro ou PIX.

Documentação necessária

Para obter cópias de publicações do Diário Oficial, o solicitante precisa fornecer algumas informações para que seja realizada a pesquisa. Quando a publicação for referente à listagem de conclusão do Ensino Médio, o requisitante precisa informar a data da publicação que, normalmente consta no verso do certificado (no caso de publicações anteriores a 2008), ou poderá ser feita a pesquisa pelo nome do aluno (no caso de publicações posteriores a 2008). Se a pesquisa for referente a decretos, leis, portaria ou listagem de aprovados em concurso público será necessário informar o número da legislação.



Prazo para a conclusão da pesquisa

A pesquisa é feita no ato da solicitação presencial. Quando o requisitante não possui informações para ajudar no processo de busca, é possível permanecer no local e pesquisar nos livros da biblioteca. O atendimento por e-mail normalmente é concluído em até 2 dias úteis, com prazo máximo de 5 dias úteis.

Atendimento

O atendimento presencial é feito por ordem de chegada e o tempo de espera depende da lotação do balcão da biblioteca, mas não costuma ter fila.



Acessibilidade

A seção da biblioteca fica no térreo do prédio principal da IOERJ. É acessível a cadeirantes, inclusive com banheiro adaptado. Há mesas e cadeiras disponíveis para os clientes realizarem suas pesquisas.

Sistema fora do ar

Mesmo em caso de pane nos sistemas informatizados, é possível fazer a pesquisa nos livros da biblioteca, caso o cliente possua a data da publicação desejada.



Atendimento presencial na sede da IOERJ
Rua Professor Heitor Carrilho, 81, Centro de Niterói

De 2^a a 6^a / das 8h às 16h

 **(21) 2717-7521 / (21) 2717-6696**

 **sedoa.ioerj@gmail.com**

4.4 Gestão Documental

- Guarda
- Digitalização
- Indexação e Gerenciamento
- Sistema 100% em nuvem

O serviço foi implantado com base no rigor normativo das empresas públicas e está sendo operacionalizado por uma equipe técnica com *know how* no segmento de gestão documental.

O processo de gestão do RJDOC inclui inventário, cálculo de volumetria, organização de documentos, observando seu estado de conservação. Por fim, é apresentado ao cliente um laudo com tabela de temporalidade e indicação para digitalização, guarda, restauração ou, se for o caso, descarte, de acordo com as normas legais.

Por meio de softwares, o cliente gestor poderá acessar remotamente seus documentos digitalizados, bem como localizar com rapidez e solicitar seu arquivo físico. O documento digitalizado e sua reprodução, em qualquer meio, passam a ter o mesmo valor probatório do original para todos os fins, inclusive para atender ao poder fiscalizatório do Estado.



Contratação mediante dispensa de licitação

As instituições e órgãos públicos poderão realizar a contratação mediante dispensa de licitação, considerando que o serviço é prestado pela Imprensa Oficial, entidade integrante da administração pública.



Gestão Documental
Imprensa Oficial
DO ESTADO DO RIO DE JANEIRO

5 CONTEÚDO DO DIÁRIO OFICIAL

5.1 Estrutura do Diário Oficial

O Diário Oficial do Estado do Rio de Janeiro é disponibilizado no site www.ioerj.com, a partir das 8h da manhã, dividido em cinco cadernos:

PARTE I - PODER EXECUTIVO

Neste caderno são publicados os Atos do Executivo em geral, concursos públicos, matérias de secretarias, editais de órgãos públicos, relação de concluintes de escolas estaduais, dentre outras publicações.

PARTE IB - TRIBUNAL DE CONTAS

Publicações de matérias do Tribunal de Contas

PARTE II - PODER LEGISLATIVO

Aqui são publicados os Atos do Poder Legislativo em geral, leis, moções, indicações, avisos, editais, termos, dentre outros.

PARTE IV - MUNICIPALIDADES

Neste caderno são publicadas matérias dos Órgãos Municipais e Câmaras Municipais do Estado do Rio de Janeiro

PARTE V - PUBLICAÇÕES A PEDIDO

Caderno destinado à publicação de demonstrações financeiras de empresas, atas, certidões, avisos, editais, termos, relações de concluintes de escolas particulares, dentre outros.



5.2 Edição Extra

Além das edições ordinárias, disponibilizadas no site da IOERJ, o D.O. também pode, a depender da necessidade, ser publicado em edição extraordinária, em horário indefinido.

6

COMO PUBLICAR NO DIÁRIO OFICIAL DO ESTADO

Existe um sistema eletrônico para envio de documentos oficiais, o E-DOFS, pelo qual, além de transmitir matérias, os clientes ainda podem acompanhar o processo de publicação.

Para acessar o sistema, o usuário deve entrar no site www.ioerj.com.br e escolher no menu a opção **E-DOFS**. Nesse tópico do menu estão disponíveis o acesso ao sistema, cadastramento para acesso, manual de utilização, normas de publicação e utilização, padrão de formatação e requisitos dos sistemas.



6.1 Como fazer o cadastramento no sistema E-DOFS?

Os órgãos e entidades particulares interessados em publicar matérias no Diário Oficial do Estado do Rio de Janeiro devem formalizar a indicação de um responsável perante o sistema de envio (**E-DOFS**) junto à IOERJ. Uma vez cadastrado, esse usuário poderá também cadastrar outras pessoas de forma sistêmica para o envio de matérias.

Para formalização do cadastramento, os órgãos do Poder Executivo Estadual e demais entes devem encaminhar a documentação por meio do sistema SEI (Sistema Eletrônico de Informações).

Já os órgãos federais, municipais e de origens privadas devem encaminhar a documentação física assinada pelo responsável legal. Toda a **documentação** necessária está descrita no site da IOERJ.

6.2 Locais de entrega da documentação

Via SEI (Sistema Eletrônico de Informação)

Apenas para órgãos do Poder Executivo Estadual

Agência Niterói

Rua Professor Heitor Carrilho, nº 81 - Centro - Niterói - RJ - CEP: 24030-230

☎ (21) 2717-4427

Agência Centro

Praça Pio X, nº 55, 6º andar, Centro, Rio de Janeiro.- RJ - CEP: 20091-040

⬆ Atendimento de 2ª a 6ª, das 8h às 17h

Agência Barra

Shopping Aerotown, Av. Ayrton Senna, 2521, Barra da Tijuca - Lojas 33 e 34

- RJ - CEP: 22775-003

Atendimento de 2ª a 6ª, das 8h às 17h

6.3 Normas para publicação no Diário Oficial

As publicações no Diário Oficial do Estado do Rio de Janeiro são determinadas pela **PORTARIA PR Nº 001/06**, de 17 de janeiro de 2006, que dispõe sobre as normas para publicação na Parte V – Publicações a Pedido e sobre o sistema de envio de documentos oficiais – E-DOFS, acessíveis no menu do site da IOERJ, tópico **E-DOFS**.



7

COMPLEXO CULTURAL DA IOERJ

A Imprensa Oficial do Estado do Rio de Janeiro é uma empresa que apoia a cultura em diversos segmentos, por acreditar, assim, poder contribuir com a cidadania.

7.1 Programa Mais Leitura

Um programa de cunho socioeducativo, que promove a democratização do acesso à leitura ao oferecer livros novos, de diversos gêneros, a preços populares, que variam de R\$ 2,00 a R\$ 9,00.

Atualmente existem quatro lojas físicas. Além do centro de distribuição na sede na IOERJ, em Niterói, também há dois pontos de venda no Centro do Rio: Biblioteca Parque Estadual e Edifício Garagem Menezes Côrtes. Em junho de 2022 foi inaugurada a mais recente loja, no Bangu Shopping.

Sempre estreitando laços com a população, a versão Mais Leitura Itinerante viaja pelo Estado do Rio de Janeiro participando de feiras e eventos.



Informações

- Todas as lojas do Mais Leitura dispõem de atendentes capacitados para orientar sobre os livros que estão à venda.
- Todas as lojas dispõem de atendimento prioritário, de acordo com a Lei Federal 10.741, de 1/10/2003.
- A compra dos livros são realizadas apenas de forma presencial.
- Todas as lojas têm acessibilidade para cadeirantes.
- Em caso de pane no sistema informatizado, a venda será efetivada e registrada.
- Formas de pagamento: dinheiro ou PIX.

Lojas do Programa Mais Leitura

Sede da Imprensa Oficial

Rua Professor Heitor Carrilho, nº 81 –
Centro, Niterói

☎ (21) 2717-4334

Atendimento de 2ª a 6ª, das 08h às 17h

Biblioteca Parque Estadual

Av. Presidente Vargas, nº 1261 (Edifício
anexo) – Centro, Rio de Janeiro

Atendimento de 2ª a 6ª / das 10h às 18h

Agência Barra

Shopping Aerotown, Av. Ayrton Senna, 2521,
Barra da Tijuca - Lojas 33 e 34

- RJ - CEP: 22775-003

Atendimento de 2ª a 6ª, das 8h às 17h

Poupa Tempo RJ, Bangu

Bangu Shopping

Atendimento de 2ª a 6ª, das 08h às 17h

✉ maisleitura@ioerj.rj.gov.br

📱 @programamaisleitura



7.2 Sala de Cultura Leila Diniz

A Sala de Cultura Leila Diniz é o espaço cultural da Imprensa Oficial do Estado do Rio de Janeiro, inaugurado em 1º de julho de 2011. Aberto ao público de todas as idades, com entrada franca, oferece atrações como exposições de arte, teatro, concertos, lançamentos de livros e eventos culturais. Um equipamento de incentivo aos artistas da Região Metropolitana do Rio de Janeiro.

Os visitantes podem desfrutar de um espaço moderno e prazeroso, com jardim inspirado em projetos do paisagista Roberto Burle Marx.

Rua Professor Heitor Carrilho, nº 81 - Centro -
Niterói - RJ - CEP: 24030-230

Visitas de 2ª a 6ª / das 8h às 17h

☎ (21) 2717-5299

A Sala oferece o serviço de visitas guiadas em grupos, com agendamento pelo e-mail:

✉ saladeculturaleiladiniz@gmail.com

📱 @culturaleiladiniz

Entrada Franca



Acessibilidade

O Prelo

7.3 Revista O Prelo

Tradicional suplemento cultural da IOERJ desde 1988. A revista eletrônica O Prelo é totalmente produzida na Imprensa Oficial e está disponível em versão digital no site: www.oprelo@ioerj.com.br

✉ @revistaoprelo
☎ (21) 2717- 5617



8

NOSSAS LICITAÇÕES

As licitações realizadas e os contratos celebrados pela Imprensa Oficial do Estado do Rio de Janeiro (IOERJ) destinam-se a assegurar a seleção da proposta mais vantajosa, inclusive no que se refere ao ciclo de vida do objeto, e a evitar operações em que se caracterize sobrepreço ou superfaturamento, devendo observar os princípios da impessoalidade, da moralidade, da igualdade, da publicidade, da eficiência, da probidade administrativa, da economicidade, do desenvolvimento nacional sustentável, da vinculação ao instrumento convocatório, da obtenção de competitividade e do julgamento objetivo.

É de responsabilidade da empresa que adquirir o edital verificar ao longo do prazo de publicidade da respectiva licitação a existência de quaisquer avisos ou erratas a ela correspondentes.

As licitações presenciais serão realizadas à Rua Professor Heitor Carrilho, nº 81, 2º andar - Centro - Niterói - RJ - CEP: 24030-230, nos termos da Lei Federal nº 13.303/2016, do Regulamento Interno de Licitações e Contratos da IOERJ e dos Respectivos Atos Convocatórios.

Os pregões eletrônicos serão realizados no endereço eletrônico: www.caixa.gov.br.

Os Avisos e Editais de Licitação serão sempre publicados no portal da IOERJ.

O Regulamento Interno de Licitações e Contratos, bem como os Avisos de Licitações em vigor estão disponíveis no site da IOERJ, tópico **NOSSAS LICITAÇÕES**.

Imprensa Oficial
Estado do Rio de Janeiro

Terça, 12 de Julho de 2023

Nossas Licitações

Este Portal está as informações sobre as licitações promovidas pela Imprensa Oficial do Estado do Rio de Janeiro.

É de responsabilidade da empresa que adquirir o edital verificar ao longo do prazo de publicidade da respectiva licitação a existência de quaisquer avisos ou erratas a ela correspondentes.

As Tornadas de Preço e Concorrências Públicas são realizadas à Rua Professor Heitor Carrilho 81 - Centro - Niterói - RJ - no 2º andar da IOERJ. Os pregões eletrônicos serão realizados no endereço www.caixa.gov.br. Para visualizar o conteúdo dos arquivos é necessário ter o program Adobe® Reader® instalado em sua máquina.

Conheça nosso Regulamento Interno de Licitações e Contratos - RILC.

Licitações antigas:

2023 2020 2019 2018 2017 2016 2015 2014 2013 2012 2011

9

COMPROMISSO DE QUALIDADE E INDICADORES

A Imprensa Oficial assume o compromisso de medir a qualidade dos serviços prestados, bem como a habilidade e eficiência do atendimento ao público, por meio das seguintes métricas de desempenho:

- 1) Relatório do SAC (Serviço de Atendimento ao Consumidor)
- 2) Relatório da Ouvidoria
- 3) Relatório do Setor de Documentação
- 4) Relatório E-SIC
- 5) Relatório de acesso às Dúvidas Frequentes

Os relatórios são produzidos apontando a porcentagem de solicitações em relação aos respectivos atendimentos, levando em consideração o tempo de resposta e a satisfação do demandante.

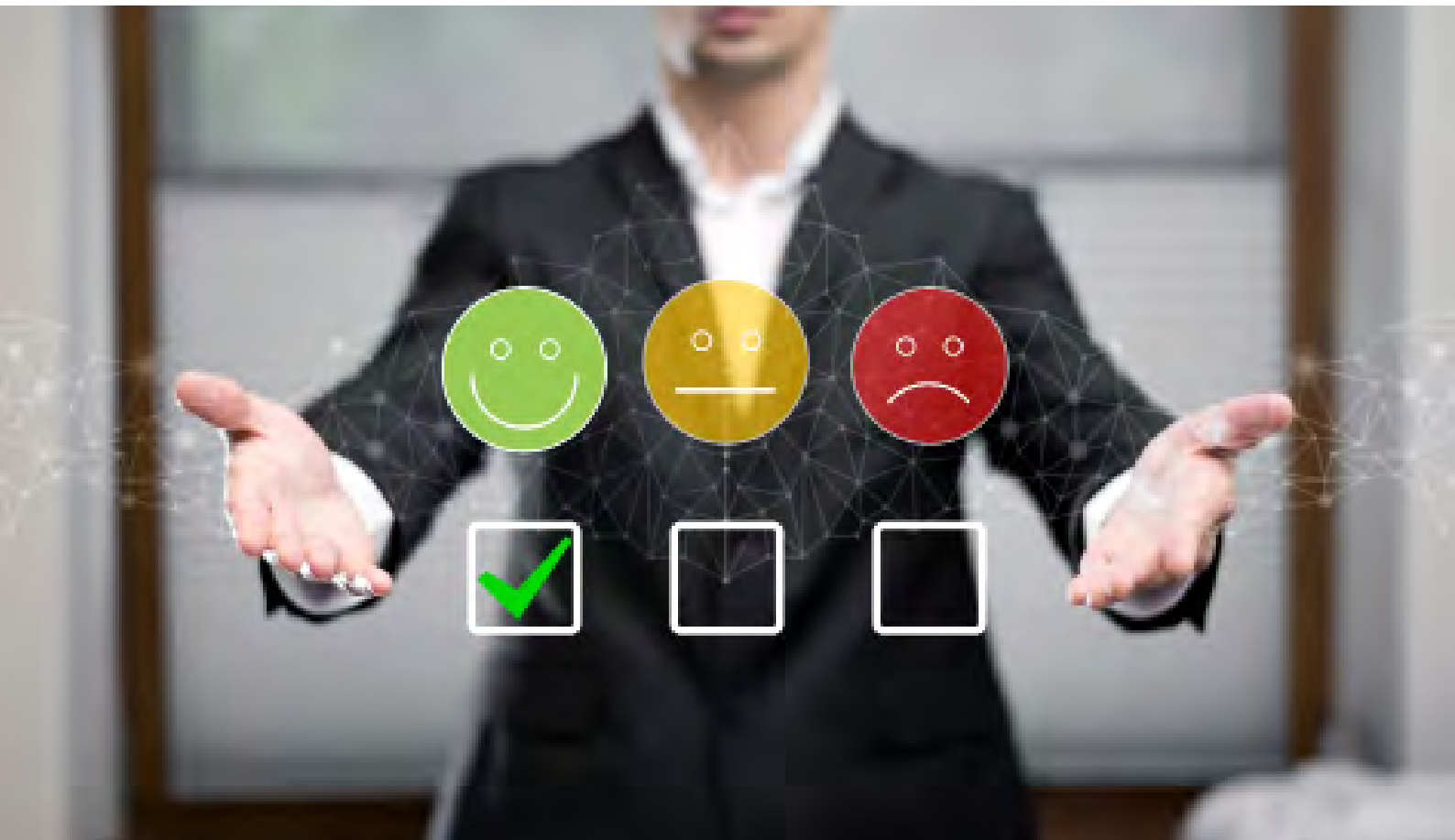

10 CANAIS DE ATENDIMENTO



Sede da Imprensa Oficial

Rua Professor Heitor Carrilho, nº 81 - Centro - Niterói - RJ - CEP: 24030-230

Atendimento de 2ª a 6ª / das 8h às 17h

Telefonista: (21) 2717-4141

Consultas ao D.O.

Exemplares do Diário Oficial do Estado do Rio de Janeiro estão disponíveis para consulta, desde a sua criação em 1931, no setor de Documentação.

Atendimento de 2ª a 6ª / das 8h às 16h

 (21) 2717-7521 / (21) 2717-6696

Publicações no D.O.

Agência Niterói

Atendimento de 2ª a 6ª / das 08h às 17h

 (21) 2717-4427

 agenit@ioerj.rj.gov.br e agenit.ioerj@gmail.com

Agência Centro

Atendimento de 2ª a 6ª / das 08h às 17h

 (21) 2332-6549

 agerio@ioerj.rj.gov.br

Praça Pio X, nº 55, 6º andar, Centro, Rio de Janeiro.

Agência Barra

Atendimento de 2ª a 6ª / das 08h às 17h

 (21) 2332-6548

 agebarra@ioerj.rj.gov.br

Shopping Aerotown, Av. Ayrton Senna, 2521, Barra da Tijuca-lojas 33 e 34

SAC - Serviço de Atendimento ao Cliente

 (21) 2717-7840 / 0800 284 4675

Atendimento de 2ª a 6ª / das 8h às 16h

 sac@ioerj.rj.gov.br

Ouvidoria

Atendimento de 2ª a 6ª / das 08h às 17h

 ouvidoria@ioerj.rj.gov.br

 (21) 2717-5463

E-sic: www.esicrj.rj.gov.br

Canal de denúncias:

canaldedenuncia@ioerj.rj.gov.br